Celouniverzitné DOD
25. NOVEMBRA 2026

PREMEŇTE SVOJE NADŠENIE NA POSLANIE

UNIVERZITA KOMENSKÉHO V BRATISLAVE

PÄŤKRÁT

ÁNO

PRE UNIVERZITU KOMENSKÉHO

KAŽDÝ ROK SA U NÁS STRETNE VIAC AKO 23 000 ŠTUDENTOV

UK V MEDZINÁRODNÝCH REBRÍČKOCH

Tu sa začínajú úspešné príbehy
UK je dlhodobo najlepšie hodnotenou univerzitou v SR a pravidelne sa umiestňuje v top svetových rebríčkoch. Patrí medzi 1 000 najlepších univerzít sveta.*
Vieme, čo je úspech, a ukážeme ho aj vám.

Máte na výber
Otvárame viac ako 800 študijných programov a mnohé z nich ponúkame ako jediná slovenská univerzita. Vybrať si môžete od medicíny cez manažment až po teológiu. A aj keď študujete, povedzme, teoretickú fyziku, môžete si rozšíriť obzory a zapísať si napríklad predmet marketing na sociálnych sieťach.

Robíme pravý výskum
Súčasťou našej univerzity je Vedecký park UK, ktorého odborníci sa spolupodieľali aj na vývoji slovenského testu na COVID-19. Ozajstným výskumom však žije každá naša fakulta. Vedci z našej univerzity vytvoria viac než tretinu najlepších vedeckých výstupov zo všetkých slovenských univerzít. Posúvame hranice poznania.

Praxujte, stážujte, zažívajte
Teória je základ, ale bez praktických znalostí to nepôjde. Preto naša univerzita ponúka aj možnosti stáže či praxe, kde si môžete vyskúšať prácu v reálnych podmienkach. Okrem všetkých nevyhnutných poučiek si tak zo školy odnesiete aj reálne skúsenosti.

Študovať doma či v zahraničí? Aj, aj!
Prečo sa rozhodovať, keď môžete skombinovať výhody oboch možností? Pri štúdiu doma získate kontakty medzi spolužiakmi aj prednášajúcimi a môžete si nájsť prácu už počas školy. V zahraničí zas získate odstup a nadhľad. My ponúkame jedno aj druhé: popri štúdiu doma môžete absolvovať zahraničný študijný pobyt v takmer 40 krajinách sveta.

PÄŤKRÁT ÁNO PRE BRATISLAVU

ÁNOÁNOÁNOÁNOÁNO

Mesto, kde to žije
Malé mestečká síce majú svoj pôvab, no v Bratislave to žije. Koncerty, výstavy, divadlá, trhy, festivaly, nočný život. Bratislava je tiež čoraz populárnejšia medzi turistami. Mení sa z roka na rok, pričom vždy ponúka pestré chute, zážitky a kopec možností.

Raj študentov
Nie je to len hlavné mesto, je to mesto študentov. V Bratislave študuje približne 50 000 vysokoškolákov. A nie je to len o škole, neustále pribúdajú miesta na aktívne trávenie voľného času, relax a spoločné chvíle s priateľmi.

Každý si nájde to svoje
V Bratislave si nájdete svoje obľúbené miesta – či už vyhľadávate vodu, kopce, cyklotrasy, mestský ruch alebo tiché zákutia. Patrí tiež medzi najzelenšie mestá Európy. Väčšina študentov si obľúbi dunajskú hrádzu, karpatské lesoparky či tajuplné lužné lesy, kde sa dá behať, korčuľovať, bicyklovať alebo sa len tak prechádzať a fotiť.

Kariéra všade, kde sa pozriete
V Bratislave je obrovské množstvo úspešných firiem, veľkých inštitúcií, mladých startupov či medzinárodných organizácií. Prácu si tu nájde každý, kto chce.

Bratislavou to nekončí
Máte voľný víkend? Za chvíľu môžete byť vo Viedni, za pár hodín v Budapešti či v Prahe. Za päť a pol hodiny cesty autom môžete byť pri mori, dve hodiny vás delia od alpského lyžiarskeho strediska s 26 km zjazdoviek. Bratislavské letisko ponúka priame lety do mnohých miest. Barcelona, Rím, Londýn, Skopje, Atény – Bratislava je skvelou základňou pre vaše dobrodružstvá!

INTERNÁTY: VŠETKO POD JEDNOU STRECHOU

DRŽÍME VÁM MIESTO

DRŽÍME VÁM MIESTO
UK má k dispozícii viacero ubytovacích zariadení v Bratislave, Martine či Nitre. Prečítajte si na novej adrese, čo vám ponúkajú:
https://rozkukajsa.uniba.sk/sluzby-uk/ubytovanie/

Ubytko je istota
Nie ste v dosahu Integrovaného dopravného systému Bratislavského kraja? Počas prvého roka máte miesto na internáte garantované. Neskôr je to o vašej snahe.

Na internátoch to žije
Najviac vysokoškolákov stretnete v bratislavskej Mlynskej doline. Mlyny UK ubytujú viac než 3 500 študentov. Stretnutiam sa nevyhnete ani na Družbe UK, kde spolu v komunitnejšej atmosfére býva približne 2 000 študentov z farmaceutickej, lekárskej, právnickej, prírodovedeckej a pedagogickej fakulty. Určite sa s niekým zoznámite.

Gastrokultúra
Internátna strava už nie je len o prežití. Vďaka viacerým stravovacím zariadeniam tu nájdete vynikajúce jedlá po celý deň a za študentské ceny.

Mesto na dosah, všetko na dosah
Na Mlynoch UK nájdete poštu, práčovne. Na skok je obchodné centrum Cubicon, kde sa nachádzajú kopírovacie služby, potraviny či fitness centrum. Do centra mesta aj na fakulty sa dostanete legendárnym autobusom číslo 39 asi za 10 minút.

Neseďte na izbe, keď nemusíte
Multifunkčné telocvične, ihriská, workout zóna či úschovne bicyklov - všetko máte k dispozícii. Študentské mesto ožíva v podnikoch a na diskotékach.

Zdravotná starostlivosť
V areáli Družby UK sídli ambulancia praktických lekárov a lekárok a zubárky, v blízkosti Mlynov UK sa nachádza poliklinika. Pre zaistenie duševnej pohody máte k dispozícii bezplatnú Psychologickú poradňu a Kariérové poradenstvo UK.

Duchovný rozvoj
Na Mlynoch UK sa nachádzajú dve univerzitné pastoračné centrá, ktoré organizujú rôznorodé aktivity formačného, duchovného a spoločenského charakteru. Ponúkajú aj množstvo príležitostí na športové a kultúrne vyžitie.

CHCETE VEDIEŤ, NA KOĽKO VÁS VYJDE MESIAC ŽIVOTA V BRATISLAVE?

Priemerné mesačné náklady vysokoškolského študenta na Slovensku predstavujú 300 až 400 €. Skúste si to zrátať:

ubytovanie na internátoch UK	cca 98,00 € / mesačne (od 72,00 € do 174,00 €)
električenka	20,25 € / mesačne
raňajky v internátnej jedálni (s dotáciou)	cca 2,40 €
obed v internátnej jedálni (s dotáciou)	cca 4,00 €
večera v internátnej jedálni (s dotáciou)	cca 4,00 €
0,5 l čapovanej kofoly	cca 1,90 €
skriptá (závisí od študijného programu)	cca 20,00 € / mesačne
cestovanie vlakom*	0,00 €

*s výnimkou medzinárodných vlakových spojení

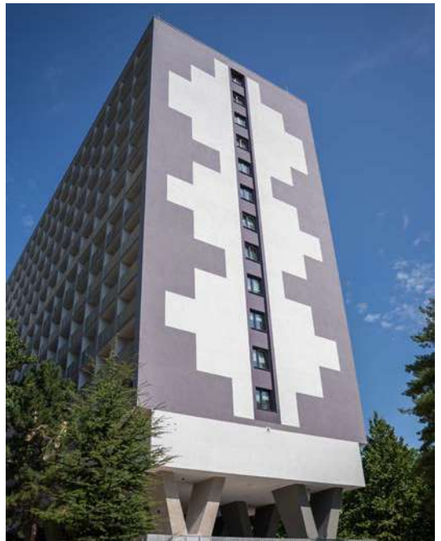

TRÁPI VÁS NEDOSTATOK PEŇAZÍ? NEZÚFAJTE
Ako pokryť tieto výdavky, ak nestíhate brigády a rodina vás nemôže finančne podporovať? Odpoveď je jednoduchá: Štipendium!

Sociálne štipendium
Nárok naň majú denní študenti, ktorých rodiny sú v hmotnej núdzi, a študenti so zdravotným znevýhodnením. Platí aj pre študentov s ukrajinským občianstvom. Podmienky priznania sociálneho štipendia upravuje Ministerstvo školstva SR, o jeho priznaní rozhoduje vysoká škola na základe podanej žiadosti.

Motivačné štipendium
Usilovnosť sa vypláca. Za dobré známky či za dosiahnutie vynikajúcich výsledkov v oblasti výskumu, umeleckej alebo športovej činnosti vás škola finančne odmení. O priznanie motivačného štipendia nemusíte žiadať, škola vám ho vyplatí automaticky a môže sa tak stať aj dvakrát ročne (po každom semestri).

Študentská pôžička
Ako študent vysokej školy máte možnosť požiadať o pôžičku Fond na podporu vzdelávania, pričom si môžete požičať od 1 000 do 7 500 €. Výhodou je nižší úrok (aktuálne 4 % p. a.), a pôžička sa počas štúdia neúročí ani nespláca – splácať ju začnete až po skončení štúdia. Viac sa dozviete na: www.fnpv.sk.

NÁJDETE SVOJICH

Staňte sa súčasťou komunity aktívnych študentov s podobnými záujmami. V spolkoch nájdete ľudí svojej krvnej skupiny a budete rásť vďaka vlastnému úsiliu. Ponúkame malú ochutnávku.

Medicína
Bratislavský spolok medikov a **Martinský klub medikov pre študentov lekárskych fakúlt** organizujú kurzy prvej pomoci, základov posunkovej reči, chirurgického šitia, ale aj diskusie s odborníkmi, rôzne súťaže či podujatia charitatívneho charakteru. Budúcich zubárov združuje **Slovenský spolok študentov zubného lekárstva**. V dynamickom svete farmácie vám pomôže **Slovenský spolok študentov farmácie**.

Spoločenské vedy
ELSA Bratislava organizuje právnické workshopy, simulované spory ale aj párty. **Cultura nostra** spríjemňuje študentský život a organizuje akcie na FiF UK. Spolok **Fons** združuje študentov histórie kvízmi, premietaniami a knižnou burzou.

Prírodné vedy
Legendou je **Trojsten** z FMFI UK, ktorý už 30 rokov pripravuje semináre z matiky, fyziky, programovania, súťaže Náboj a letné tábory. PriF **UK Sustainability** sa venuje udržateľnosti. Slovenský spolok študentov prírodných vied spája nadšencov naprieč odbormi.

ŠTUDENTSKÉ SPOLKY

STÁLE V POHYBE

Športová všehochuť
Využite multifunkčné telocvične, ihriská na rôzne športy vrátane plážových, športovú halu, atletický štadión, plaváreň, tenisové kurty, street workout ihrisko, lezeckú miestnosť, posilňovne. Venujte sa aerobiku, joge, cykloturistike či lukostreľbe, lakrosu, boulderingu, curlingu alebo skúste turistiku a lyžovanie v Štiavnických vrchoch či Tatrách.

Na vode
Je váš život spojený s vodou? Čaká vás Lodenica UK v Karloveskej zátoke. Nájdete tu centrum wellnessu, posilňovňu a bar. Viaceré fakulty ponúkajú v rámci telovýchovných aktivít rafting na divokých riekach – na Slovensku i mimo neho. Surfovať chodíme na Jadran.

ROZVÍJAJTE SVOJ TALENT

Ste na jazyky?
Ponúkame štúdium 21 cudzích jazykov, vrátane gréčtiny, arabčiny alebo japončiny. Môžete sa stať súčasťou ansámblu študentských divadiel, ktoré ponúkajú predstavenia v angličtine, ruštine, španielčine či latinčine.

Nechajte sa počuť
Na univerzite fungujú viaceré spevácke zbory a hudobné zoskupenia. Ak vás baví písanie, prispievajte do študentských časopisov.

Žite tancom
Tancujete a máte srdce folkloristu? Skúste to v našom Gymniku, ktorý dlhodobo patrí medzi najlepšie akademické folklórne súbory na Slovensku. Ponúkame aj spoločenské tance, akrobatický rock and roll či street dance.

U NÁS TO ŽIJE

Prednášky inšpiratívnych osobností svetového formátu
Univerzita Komenského pravidelne víta výnimočné osobnosti – významných vedcov z celého sveta vrátane laureátov Nobelovej ceny, novinárov, ktorí sú nositeľmi Pulitzerovej ceny, spisovateľov, umelcov, ale i najvyšších štátnych predstaviteľov zo zahraničia a lídrov, vedúce osobnosti rôznych medzinárodných organizácií (napr. OSN, NATO, UNESCO). Našu aulu navštívil napríklad aj známy americký historik **Timothy Snyder**, nositeľ Nobelovej ceny za chémiu **Ben L. Feringa** z Holandska, nositeľ Nobelovej ceny za fyziku **Kip Thorne** z USA, britský teoretický fyzik, matematik a filozof vedy **Roger Penrose**, nemecká kancelárka **Angela Merkelová** či monacké knieža **Albert II**.

Univerzita Komenského súčasťou medzinárodného festivalu STARMUS
V jubilejnom roku Univerzita Komenského nadviazala spoluprácu s medzinárodným festivalom STARMUS, ktorý spája svetové osobnosti vedy a umenia. Siedmy ročník festivalu priniesol do Bratislavy prednášky popredných vedcov, nositeľov Nobelových cien aj významných osobností z rôznych oblastí. Viacerí z nich vystúpili aj na pôde Univerzity Komenského a univerzita bola zároveň súčasťou vzdelávacieho centra STARMUS Camp na Hlavnom námestí. Pri tejto príležitosti rektor UK ocenil Zlatou medailou UK zakladateľov festivalu Garika Israeliana a Briana Maya.

Bavte sa na školských akciách
Začiatok akademického roka zvykne spestriť Zoznamovák alebo Open Semester párty v univerzitnom klube UniK Mlyny. Počas roka sa môžete zapojiť do množstva spoločenských podujatí – od fakultných beánií, vianočných posedení, plesov či majálesov až po Beániu Univerzity Komenského, ktorá spája študentky a študentov zo všetkých 13 fakúlt.

ECOmenius na Pohode
Patríme k Pohode! Sme v stánku, na diskusiách aj priamo v teréne. Desiatky dobrovoľníkov spomedzi študentov UK učí návštevníkov festivalu, ako správne triediť odpad. Aj vďaka nášmu projektu **ECOmenius** je Pohoda jedným z najekologickejších festivalov v Európe.

POĎTE S NAMI DO SVETA

Túžite si to vyskúšať za hranicami Slovenska? Milujete cestovanie? Chcete sa zdokonaliť v cudzom jazyku? Hľadáte medzinárodné priateľstvá?

Spojte príjemné s užitočným a využite potenciál zahraničných študijných pobytov. Vďaka členstvu UK v najvýznamnejších európskych univerzitných združeniach a množstvu partnerských zmlúv so zahraničnými univerzitami máte možnosť vycestovať do takmer 40 krajín sveta, napríklad do USA, Kanady, Japonska, Brazílie, Austrálie či na Taiwan.

Program Erasmus+ umožňuje študentom získať cenné medzinárodné skúsenosti počas štúdia aj po jeho skončení. Počas jedného stupňa štúdia môžete absolvovať štúdium a stáž v celkovom rozsahu až 12 mesiacov. Pri spojenom bakalárskom a magisterskom štúdiu alebo pri štúdiu všeobecného a zubného lekárstva či farmácie je možné absolvovať mobility až v rozsahu 24 mesiacov. Po ukončení štúdia môžete využiť aj absolventskú stáž v rámci programu Erasmus+.

SME UNIVERZITOU PRE VŠETKÝCH

Chcete študovať na UK, ale ste zdravotne znevýhodnený? Naši pedagógovia dokážu zohľadniť vaše špecifické potreby.

Centrum podpory študentov so špecifickými potrebami UK vám zabezpečí:

- potrebné technické vybavenie a asistenčné technológie;
- študijnú literatúru v prístupnej forme;
- služby akademického asistenta či tlmočníka pre nepočujúcich, individuálne vyučovanie vybraných predmetov – v prípade potreby navrhnú i primeranú úpravu pri vašom štúdiu a hodnotení.

Opýtajte sa, čo pre vás vieme urobiť!
Viac na: **www.cezap.sk**.

ENLIGHT

Patríme do európskej univerzity

UK je členom ENLIGHT, aliancie desiatich vysokých škôl, ktoré navzájom budujú jednu veľkú európsku univerzitu. Pre študujúcich na UK to znamená možnosť študovať v skutočne medzinárodnom prostredí. Bez komplikovanej administratívy alebo zložitého uznávania kreditov môžu počas štúdia zažiť desať rôznych krajín a univerzít. Medzi partnerskými školami je zjednodušená mobilita, fungujú spoločné virtuálne kurzy, webináre a rôzne krátkodobé programy.
Našimi partnermi sú univerzity v Gente (Belgicko), Bordeaux (Francúzsko), Uppsale (Švédsko), Groningene (Holandsko), Baskicku (Španielsko), Göttingene (Nemecko), Galway (Írsko), Tartu (Estónsko) a v Berne (Švajčiarsko).

LEKÁRSKA FAKULTA

VIAC NEŽ 100 ROKOV VYCHOVÁVAME LEKÁROV

- **Pripravujeme odborníkov pre klinickú prax aj vedecký výskum**
  Študentov vzdelávame v študijných programoch všeobecné lekárstvo a zubné lekárstvo, a to v slovenčine aj angličtine.

- **Inovatívne vzdelávanie**
  Vzdelávanie medikov staviame na overených postupoch aj inováciách. Kladieme dôraz na moderné prístupy, ktoré našich študentov pripravia aplikovať naučené poznatky v praxi. Prostredníctvom inovatívnych metód zlepšujeme ich komunikačné aj praktické zručnosti. Samozrejmosťou je simulačná výučba na sofistikovaných pacientskych simulátoroch a k dispozícii je aj 3D tlačiareň.

- **Medzinárodné prostredie**
  Našu fakultu vyhľadávajú aj záujemcovia spoza hraníc. V ročníku budete mať 270 kolegov zo zahraničia, napríklad z Nemecka, Rakúska, Japonska, Poľska, Ukrajiny, Spojeného kráľovstva či Grécka. Tešiť sa môžete aj na prednášky významných zahraničných odborníkov.

- **Aktívny vysokoškolský život**
  Na fakulte nájdete priateľskú atmosféru a množstvo príležitostí na sebarealizáciu. Časť štúdia môžete absolvovať v zahraničí vďaka Erasmus+ alebo projektu univerzitnej aliancie ENLIGHT.

prof. MUDr. Juraj Payer, PhD., MPH, FRCP, FEFIM – dekan Lekárskej fakulty UK v Bratislave

„Pochádzam z lekárskej rodiny, moji rodičia boli lekári, ako aj starý a prastarý otec. Napriek tomu som nikdy necítil tlak na to, aby som sa tiež stal lekárom. Rozhodol som sa ísť touto cestou, podarilo sa mi dostať na Lekársku fakultu Univerzity Komenského a od toho času som zviazaný s našou Alma mater. Vďaka stáži na internej klinike, ktorú som absolvoval v treťom ročníku štúdia, som sa zamiloval do endokrinológie. Splnil som si svoj pracovný sen, profesijne rástol a za to vďačím najmä lekárskej fakulte.“

fmed.uniba.sk
Lekárska fakulta Univerzity Komenského
medicina_lfuk
Lekárska Fakulta UK v BA

Študijné oddelenie:
studijne.veduci@fmed.uniba.sk

ŠTUDIJNÉ PROGRAMY

PODMIENKY PRIJATIA

PRÁVNICKÁ FAKULTA

VYŠE 100 ROKOV SKÚSENOSTÍ A MODERNÉ VZDELÁVANIE

Za hranicami slovenského práva
Na bakalárskom stupni sa u nás dá študovať aj právo a manažment v anglickom jazyku, na magisterskom stupni vám v angličtine ponúkame štúdium práva EÚ a medzinárodného práva.

Riešte praktické prípady
Viac ako storočnú tradíciu právnického vzdelávania prepájame s inovatívnymi prístupmi. Základným štandardom je riešenie simulovaných prípadov či výučba klinických predmetov. Osobitným prepojením štúdia s praxou je projekt študentskej právnej poradne realizovaný v spolupráci so Slovenskou advokátskou komorou.

Kariéra v diplomacii?
Žiadny problém! Možnosť štúdia na Diplomatickej akadémii, programy BLC (British Law Centre Diploma) či E.MA (European Master's in Human Rights and Democratisation) – to všetko vám na ceste na medzinárodný pracovný trh ponúka naša fakulta.

Stážujte počas štúdia
Svojim študentom sprostredkúvame stáže na desiatkach inštitúcií (napr. Generálna prokuratúra SR, Národná rada SR, Kancelária prezidenta SR, takmer všetky ministerstvá, Najvyšší súd SR), kde získajú reálnu predstavu o práci právnika a nepochybnú výhodu na trhu práce.

JUDr. Miroslav Hlivák, PhD., LLM. – advokát, predseda Správnej rady UK v Bratislave

„Rád spomínam na svoje študentské časy. Pamätám si, ako som sa nevedel dočkať, kedy sám budem riešiť prípady z praxe, a tak som začal pracovať už počas štúdia. Svoje rozhodnutie skĺbiť prácu a štúdium som nikdy neoľutoval. K právnickej fakulte som si vytvoril silné puto, teší ma, že sa na moju alma mater neustále nejakým spôsobom vraciam a spolupracujem s ňou počas celého svojho kariérneho života."

www.flaw.uniba.sk
flaw.uniba
praf_uk
company/flaw.uniba
PRAF UK
praf_UK

Študijné oddelenie:
SO-dl@flaw.uniba.sk

ŠTUDIJNÉ PROGRAMY

PODMIENKY PRIJATIA

FILOZOFICKÁ FAKULTA

VYŠE 100 ROKOV KVALITNÉHO VZDELÁVANIA

- **Komunita, ktorá drží spolu**
  Na fakulte vytvárame prostredie, v ktorom sa každý človek môže cítiť prijatý bez ohľadu na rod, národnosť, pôvod či životnú skúsenosť. Individuálna podpora študentstva je súčasťou života fakulty. Zabezpečujú ju tútori a tútorky, buddies, študentská ombudsmanka a iní. Samozrejmosťou je program rodovej rovnosti i podpora osôb so špecifickými potrebami.

- **Učenie nie je súťaž**
  Vzdelávanie pre nás nie je súťaž v bezchybnosti. Je to priestor na hľadanie, omyly aj rast. Preto ako jediná filozofická fakulta na Slovensku ponúkame dva opravné termíny skúšok.

- **Život pokračuje aj po prednáškach**
  Univerzitný život – to nie sú len prednášky. Bratislavský Krúžok, kvír spolok LIGHT*, predstavenia divadla ActofKAA v angličtine – tieto a ďalšie študentské aktivity tvoria priestor, v ktorom vznikajú nové nápady a priateľstvá.

- **Vidieť svet a priniesť ho domov**
  Štúdium u nás má medzinárodný rozmer. Vďaka viac ako 90 partnerským univerzitám môžete vycestovať na študijné pobyty do Európy aj mimo nej. Medzinárodné skúsenosti nevnímame ako cieľ sám osebe. Sú spôsobom, ako rozširovať vlastné obzory a novými poznatkami obohacovať vlastnú akademickú komunitu.

Michal Pastier – spolumajiteľ a kreatívny riaditeľ reklamných agentúr Zaraguza a prvej slovenskej naming agentúry GoBigname

„Najväčšia výzva vysokej školy je uvedomiť si, že máte pred sebou obdobie, počas ktorého vás chráni nálepka ‚študent', a tak môžete byť vo svojich projektoch odvážnejší a viac experimentovať ako profesionál, ktorým sa stanete po ukončení štúdia. Využite to."

www.fphil.uniba.sk
fphil.uniba
fif.uniba
Filozofická fakulta UK
@fif.uniba

Študijné oddelenie:
so@fphil.uniba.sk

ŠTUDIJNÉ PROGRAMY

PODMIENKY PRIJATIA

PRÍRODOVEDECKÁ FAKULTA

PONÚKAME 20 BAKALÁRSKYCH ŠTUDIJNÝCH PROGRAMOV

Laboratórium vedomostí, miesto zážitkov
Bohatý výber študijných programov v oblastiach biológie, ekologických a environmentálnych vied, geografie, geológie, chémie či učiteľstva vám zaručí úspech doma aj vo svete. Skúsení vedci prinášajú do výučby najnovšie poznatky zo svojho výskumu podporovaného medzinárodnými grantmi. Vďaka moderným laboratóriám a kvalitnému vybaveniu získate cenné praktické skúsenosti už počas štúdia.

S nami nesedíte len nad knihami
Ak sa rozhodnete pre štúdium prírodných vied v slovenskom či anglickom jazyku, máte okrem práce v špičkových laboratóriách možnosť absolvovať aj terénny výskum a odborné exkurzie v atraktívnych lokalitách doma i v zahraničí.

Na PriF-ke ako doma
Priestory fakulty ponúkajú oddychové zóny, jedáleň, samoobslužnú kuchynku a kaviareň, ale aj fitness centrum a širokú škálu športových aktivít. Voľný čas medzi prednáškami tiež vyplníte v nových priestoroch knižnice so študovňou.

Sme komunita
Zapojte sa do aktivít študentských spolkov, využite možnosť spoznať nových priateľov na telovýchovných sústredeniach alebo počas obľúbených podujatí, akými sú Študentská kvapka krvi, swap oblečenia či študentský vianočný večierok.

RNDr. Peter Krasnec, PhD., MBA – Generálny riaditeľ a predseda predstavenstva Zberné suroviny Žilina a.s.

„Štúdium ma naučilo orientovať sa v problematike životného prostredia, odpadového hospodárstva, ale aj vytrvalosti a odhodlanosti. Aj preto dnes ako krízový manažér pomáham firmám prekonávať problémy a rásť.“

www.fns.uniba.sk
prifuk.sk
prifuk
PRIF UK

Študijné oddelenie:
prif.so@uniba.sk

ŠTUDIJNÉ PROGRAMY

PODMIENKY PRIJATIA

PEDAGOGICKÁ FAKULTA

VYŠE 80 ROKOV PONÚKAME KVALITNÉ ŠTUDIJNÉ PROGRAMY

- **Učenie nás baví a napĺňa – a má to zmysel**
  80 rokov pripravujeme učiteľov, vychovávateľov, špeciálnych pedagógov, odborníkov v sociálnej práci aj zdravotníctve. Sme miestom, kde sa spája teória s praxou, tvorivosť s empatiou a vedomosti s ľudskosťou. Vybrať si môžete z programov ako predškolská a elementárna pedagogika, slovenský aj cudzí jazyk, hudobná aj výtvarná edukácia, história i výchova k občianstvu – a z mnohých ďalších vrátane nových programov na vzdelávacie oblasti pre základné školy, ktoré podľa aktuálnej reformy pripravujú učiteľov pre vzdelávanie v 21. storočí.

- **Sme jedineční**
  Ako jediní na Slovensku ponúkame štúdium logopédie a liečebnej pedagogiky, patríme k lídrom v špeciálnej pedagogike a sociálnej práci.

- **Prax, ktorá vás posunie**
  Praktické zručnosti rozvíjame v reálnom prostredí, kde získate skúsenosti, kontakty aj istotu pre budúce povolanie. Intenzívne podporujeme stáže a zahraničné štúdium.

- **Živá komunita, živá fakulta**
  Zapojte sa do študentských spolkov, zboru Comenius alebo spoluorganizácie rôznych podujatí (Kvapka krvi a i.). Naša komunita je otvorená a aktívna – čaká aj na vás.

Mgr. Michal Sivák – učiteľ, mentor začínajúcich učiteľov, držiteľ Ceny verejnosti Učiteľská osobnosť Slovenska 2025

„Na štúdium spomínam s veľkou vďačnosťou. Dalo mi nielen vedomosti, ale aj množstvo priateľstiev, inšpiratívnych stretnutí a zážitkov, na ktoré dodnes rád myslím. Práve počas týchto rokov som si naplno uvedomil, že učiteľské povolanie je cesta, po ktorej chcem kráčať srdcom."

www.fedu.uniba.sk
fedu.uniba
pdf_uk
Pedagogická fakulta UK v Bratislave

Študijné oddelenie:
so@fedu.uniba.sk

ŠTUDIJNÉ PROGRAMY

PODMIENKY PRIJATIA

FARMACEUTICKÁ FAKULTA

70 ROKOV VZDELÁVAME FARMACEUTICKÝCH EXPERTOV

- **S diplomom do celej Európy**
  Náš diplom magistra je uznávaný v celej EÚ v zdravotníckom povolaní farmaceut. Absolventi Bc. štúdia zdravotnícke a diagnostické pomôcky (ZDP) získavajú diplom pre povolanie technik zdravotníckych pomôcok.

- **Buďte prepojení s praxou**
  Už 20 rokov sa študenti farmácie zúčastňujú 6-mesačnej odbornej praxe, študenti ZDP zase benefitujú zo semestrálnej praxe v zdravotníckych zariadeniach, čo im dáva konkurenčnú výhodu pre uplatnenie.

- **Pracovný trh vás potrebuje**
  Absolventi farmácie ani absolventi, ako aj absolventi ZDP nie sú ohrození nezamestnanosťou v lekárenstve, v klinike, vo výrobe, distribúcii, v kontrole kvality a bezpečnosti, vo vede a výskume atď.

- **Nová príležitosť nielen pre absolventov bakalárskeho štúdia**
  Ponúkame 2-ročné magisterské štúdium manažment a zdravotnícke technológie v spolupráci s Fakultou managementu UK.

- **U nás to žije**
  V roku 2023 získal Slovenský spolok študentov farmácie ocenenie študentská organizácia roka. Príďte a vychutnávajte si študentský život na plno.

PharmDr. Ondrej Sukeľ – prezident Slovenskej lekárnickej komory

„Keď sa dnes mladý človek rozhoduje pre štúdium farmácie, netuší, ako veľmi sa tento odbor v budúcnosti zmení. Viem však, že bude iný aj vďaka nemu. Dynamika farmácie umožňuje meniť na realitu aj odvážne nápady. Pred rokmi si málokto vedel predstaviť očkovanie v lekárňach, meranie CRP či hodnotenie liekových interakcií ako bežnú súčasť práce lekárnika. Teším sa na rok 2050 a na to, kam farmáciu posunie ďalšia generácia.“

www.fpharm.uniba.sk
farmaceuticka.fakulta
farmaciauk
Farmaceutická fakulta UK

Študijné oddelenie:
studijne@fpharm.uniba.sk

ŠTUDIJNÉ PROGRAMY

PODMIENKY PRIJATIA

FAKULTA TELESNEJ VÝCHOVY A ŠPORTU

33 ŠPORTOVÝCH ŠPECIALIZÁCIÍ V PROGRAME TRÉNERSTVO

Vytrvalá kvalita
Špičkoví tréneri, učitelia telesnej výchovy aj desiatky úspešných slovenských reprezentantov vrátane medailistov z olympijských hier, majstrovstiev sveta a Európy – to všetko sú absolventi, ktorých za viac ako 60 rokov vychovala naša fakulta. Medzi najobľúbenejšie športové špecializácie patrí kondičný tréner.

Všetko na jednom mieste
FTVŠ UK má takmer všetky športoviská v jednom areáli na Lafranconi – športovú halu, atletický štadión, futbalový areál, plaváreň, tenisové a plážové ihriská, telocvične aj posilňovne. Kurzy absolvujete v Tatrách, Štiavnických vrchoch, na Dunaji aj pri Jadranskom mori.

Inovácie v športe
Na fakulte pôsobí Diagnostické centrum profesora Hamara, ktoré vyvíja nové diagnostické a tréningové metódy pre šport, rehabilitáciu a klinickú medicínu. Súčasťou fakulty je aj Centrum aktívneho starnutia.

Športom žijeme denne
Vo viacerých športoch sa môžete zapojiť do vysokoškolských ligových súťaží aj aktivít Vysokoškolského športového klubu FTVŠ UK Lafranconi.

Mgr. Maroš Molnár – kondičný tréner a hviezda šou Extrémne premeny

„Myslím si, že najväčšou výzvou, akú som musel prekonať počas štúdia na FTVŠ UK, bolo prekonanie samého seba, vystúpenie zo svojej komfortnej zóny a najmä uvedomenie, že bez tohto kroku by som nedokázal veľa vecí a nestal by som sa človekom, akým som dnes. A práve tento ‚nekomfort', ktorému som sa vystavil, pozostával z pravidelného plnenia množstva menších výziev, ako sú napríklad prípravy na skúšky, učenie sa, trénovanie a celkovo práca na sebe. Udržanie si tejto vytrvalosti bolo najväčšou výzvou."

www.fsport.uniba.sk
ftvsukba
ftvsuk
ftvs uk

Študijné oddelenie:
so@fsport.uniba.sk

ŠTUDIJNÉ PROGRAMY

PODMIENKY PRIJATIA

JESSENIOVA LEKÁRSKA FAKULTA V MARTINE

2 500 ODIAGNOSTICKÝCH, LIEČEBNÝCH A INÝCH VÝKONOV

- **Staňte sa súčasťou medicíny budúcnosti**
  Na Jesseniovej lekárskej fakulte UK v Martine nevyrastajú len budúci lekári. Pripravujeme odborníkov, ktorí budú formovať zdravotníctvo zajtrajška. Okrem všeobecného a zubného lekárstva ponúkame aj moderné nelekárske študijné programy – ošetrovateľstvo, pôrodnú asistenciu a verejné zdravotníctvo.

- **Štúdium, ktoré spája vedu s praxou**
  Špičkové biomedicínske pracoviská, simulačné centrum a moderné technológie umožňujú študentom učiť sa v prostredí blízkom reálnej medicíne. Rozvoj Biobanky a nová univerzitná nemocnica v Martine prinesú ďalšie možnosti pre kvalitné vzdelávanie, výskum a inovácie.

- **Svet otvorený doma v Martine**
  JLF UK je miestom s medzinárodnou atmosférou – takmer polovicu študentov tvoria mladí ľudia zo zahraničia, najmä z Nórska a Islandu. Študenti získavajú príležitosti na stáže, odborné praxe a zahraničné skúsenosti.

- **Martinský klub medikov**
  Pomáha rozvíjať praktické zručnosti, organizuje workshopy a prepája študentov s odborným svetom.

Vyberte si fakultu, kde môžete meniť životy ľudí – vrátane toho svojho.

prof. MUDr. Ján Danko, CSc. – bývalý dekan JLF UK, primátor mesta Martin

„Patrím k prvým študentom samostatnej fakulty v Martine v r. 1969. JLF nemala politickú podporu, dokonca opakovane zneli hlasy o jej zrušení. Našťastie zvíťazil zdravý rozum. Excelentná práca zaradila JLF medzi top fakulty Slovenska, jej programy sú uznané aj v USA. Najväčšou výzvou bolo pre mňa získať talentovaných ľudí na doktorandské štúdium a povýšiť kvalitu vedy a pedagogiky na svetovú úroveň.“

www.jfmed.uniba.sk
Jessenius.Faculty.Medicine
jlfukmartin
JLF UK
jlfukmartin

Študijné oddelenie:
jlf.stud@uniba.sk

ŠTUDIJNÉ PROGRAMY

PODMIENKY PRIJATIA

FAKULTA MATEMATIKY, FYZIKY A INFORMATIKY

4 492 METROV ŠTVORCOVÝCH VEDECKÝCH LABORATÓRIÍ

- **Sme najlepší. Skromne**
  V odborných rebríčkoch sme hodnotení ako najlepšia fakulta v oblasti prírodných vied, čo vplýva na postavenie UK v celosvetových rebríčkoch. Máme špičkovo zariadené výskumné pracoviská, vlastné centrum pre nukleárne a urýchľovačové technológie, centrum komplexných systémov, astronomické a geofyzikálne observatórium či laboratórium počítačových technológií budúcnosti.

- **U nás si vyberiete**
  Študujte dátovú vedu, bioinformatiku, ekonomickú a finančnú matematiku, jadrovú fyziku, astronómiu, biomedicínsku fyziku či učiteľstvo a ďalšie študijné programy..

- **Úrad práce? Nie, ďakujem**
  Absolventi nehľadajú prácu, práca hľadá ich. Matfyzáci sa uplatňujú vo výskumných a vývojových tímoch, bankovníctve, svetových IT firmách, energetike aj reklame či kreatívnom priemysle. Viacerí naši absolventi to dotiahli do svetových vedeckých pracovísk (NASA, CERN…).

- **S nami neskockaviete**
  Čaká vás pestrá ponuka aktivít vrátane netradičných športov ako headis, discgolf, jazda na kajaku či lezenie na umelej stene. Prihláste sa do vokálno-inštrumentálnej skupiny Vocalatté. Staňte sa súčasťou Trojstenu, občianskeho združenia, ktoré organizuje súťaže, rôzne workshopy a letnú školu matematiky, fyziky a informatiky pre žiakov základných a stredných škôl.

Samuel Kováčik – zakladateľ projektu Vedátor

„Keď som nastupoval na ‚matfyz‘, bál som sa, že na to nemám – matematika mi prišla ťažká. Nakoniec som sa za pár rokov naučil veci, o ktorých som ani nesníval, že by som im mohol rozumieť.“

www.fmph.uniba.sk
MatFyzJeIn
matfyzjein
@MatFyzJeIn
matfyzjein

Študijné oddelenie:
so@fmph.uniba.sk

ŠTUDIJNÉ PROGRAMY

PODMIENKY PRIJATIA

RÍMSKOKATOLÍCKA CYRILOMETODSKÁ BOHOSLOVECKÁ FAKULTA

1 KŇAZSKÝ SEMINÁR – NITRA

Vychovávame nielen kňazov
Naši absolventi sa uplatnia predovšetkým ako rímskokatolícki kňazi, ale aj ako učitelia náboženskej výchovy, pracovníci redakcií v kresťanských médiách, členovia farských rád či ako notári na cirkevnom tribunáli a pod.

Študujte kráľovskú disciplínu
Naším cieľom je vzbudiť u bohoslovcov i laikov tvorivý záujem a vedeckú kompetenciu k hlbšiemu skúmaniu Svätého písma a katolíckej teológie, a to prostredníctvom štúdia filozofie, biblických vied, biblickej hebrejčiny a gréčtiny, pedagogiky a početných teologických disciplín systematickej a praktickej povahy.

Pestrá ponuka voľnočasových aktivít
Mládežnícke letné tábory MINFA, celoslovenský bohoslovecký turnaj vo futsale o pohár Konferencie biskupov Slovenska, vydávanie vlastných časopisov bohoslovcami kňazských seminárov ADSUM a Gorazd, športové aktivity – aj tým žijú naši študenti. Každý kňazský seminár má svoju vlastnú schólu, ktorá má v repertoári gregoriánske spevy i moderné náboženské piesne.

Preverení dejinami
Na fakulte odznela vo februári a marci 1939, v kritickom období dejín v slovenskom i celosvetovom meradle, séria profesorských prednášok proti rasizmu a antisemitizmu. Počas komunizmu sa tu napriek intenzívnemu štátnemu dohľadu pripravovalo na kňazské povolanie takmer 1 100 bohoslovcov.

Mons. Prof. ICDr. Cyril Vasiľ, PhD. – arcibiskup, eparcha Košickej eparchie

„Veľkú časť svojho života som svoje kňazské povolanie realizoval aj v akademickej oblasti. Je to beh na dlhé trate, ale ako každý beh, aj tento akademický sa začína štartom. Od štartu veľa záleží, ak ho človek ‚nechytí', beží sa mu ťažšie za rozbehnutým peletónom. Ja som mal šťastie, že do života, kňazského i akademického, ma odštartovali niektorí vzácni profesori na bratislavskej RKCMBF. A som im za to doteraz vďačný."

www.frcth.uniba.sk
rkcmbf

Študijné oddelenie:
sd@frcth.uniba.sk

ŠTUDIJNÉ PROGRAMY

PODMIENKY PRIJATIA

EVANJELICKÁ BOHOSLOVECKÁ FAKULTA

400 ROČNÁ TRADÍCIA VZDELÁVANIA

Evanjelická teológia, učiteľstvo a diakonia
Okrem evanjelickej teológie môžeš študovať učiteľstvo náboženskej výchovy v kombinácii s učiteľstvom slovenského, anglického či nemeckého jazyka a literatúry, ale aj evanjelickú teológiu so zameraním na sociálnu pomoc a riadenie.

Teológia pre všetkých
Vítame študentov všetkých vierovyznaní, aj bez vyznania, so záujmom o teológiu. Absolventi sa uplatnia v rôznych protestantských cirkvách, ale i v medzinárodných humanitárnych a neziskových organizáciách.

Zahraničie u nás doma
Činnosť EBF UK presahuje hranice Slovenska – sú to aktívne dlhoročné kontakty s európskymi teologickými inštitúciami s možnosťou zahraničných stáží. Postavenie fakulty v kontexte stredoeurópskeho regiónu potvrdzujú študenti zo Srbska, Slovinska, Rumunska a Českej republiky.

Teológiou za „božskú" budúcnosť
Teológiou k tolerancii. Formuje spoločnosť kritickým myslením, skúmame hĺbku a prepojenie viery a histórie. Zažiješ u nás aj rôzne celofakultné podujatia, môžeš sa pridať do speváckeho zboru ICHTHYS či zapojiť do bohoslužobného života cirkevných zborov v Bratislave.

Ivan Eľko – generálny biskup Evanjelickej cirkvi a. v. na Slovensku

„V starej dobrej Európe platilo, že univerzita bola skutočnou univerzitou až vtedy, keď mala fakultu teológie. Práve teológia bola vedou vied. Študovať ju bolo vrcholnou výzvou pre ľudský intelekt. Sám som túto výzvu prijal v roku 1982. Úprimne priznám, mrzí ma každá minúta, ktorú som počas štúdia premárnil. Prijmi aj ty túto výzvu. Máš na to perfektné možnosti na Univerzite Komenského a jej evanjelickej bohosloveckej fakulte. A nepremárni ani sekundu!"

www.fevth.uniba.sk
EBF.UK
ebf.uk
EBF UK

Študijné oddelenie:
so@fevth.uniba.sk

ŠTUDIJNÉ PROGRAMY

PODMIENKY PRIJATIA

FAKULTA MANAGEMENTU

200 PARTNERSKÝCH UNIVERZÍT PRE ŠTUDIJNÉ MOBILITY

- **Stretnete inšpiratívnych ľudí**
  Kvalitný tím pedagógov, ako aj dobré prepojenie s praxou, zabezpečujú vo výučbe moderné a perspektívne témy. Štúdium ponúka viacero špecializácií pre lepšie profilovanie v preferovanej oblasti záujmu. Ponúkame študijné programy manažment, podnikanie a medzinárodný manažment.

- **Štúdium v angličtine**
  Nie je potrebné uvažovať o štúdiu v zahraničí. Na FM UK máme akreditované študijné programy manažment v anglickom jazyku na všetkých stupňoch štúdia. Ak vás to stále láka von, využite potenciál zahraničných mobilít a využite šancu vyskúšať aspoň jeden semester na zahraničnom študijnom pobyte.

- **Dobrý plat máte istý**
  Viac než 80 % našich študentov získava ešte počas štúdia prax v oblasti, na ktorú sa špecializujú, a až 70 % denných študentov pracuje alebo podniká ešte pred skončením štúdia. Nástupné platy našich absolventov sú pritom najvyššie spomedzi všetkých fakúlt spoločenských vied.

- **Externé štúdium pre záujemcov z celého Slovenska**
  Externé štúdium je prispôsobené študentom, ktorí pracujú. Je organizované večernou alebo víkendovou formou. Vďaka online podpore je externé štúdium prístupné z celého Slovenska.

Igor Tóth – generálny riaditeľ O2

„Výziev bolo určite niekoľko. Ako prvá mi napadne prezentácia v 1. ročníku, ktorú som mal pred skupinou svojich spolužiakov. Schovaný za projektorom a s textom naučeným takmer naspamäť som si želal, aby to bolo rýchlo za mnou.“

www.fm.uniba.sk
www.fakultamanagementu.sk
fm.uniba
fakulta.managementu.uk
school/faculty-of--management-uk-bratislava
Fakulta managementu Univerzita Komenského

Študijné oddelenie:
so@fm.uniba.sk

ŠTUDIJNÉ PROGRAMY

PODMIENKY PRIJATIA

FAKULTA SOCIÁLNYCH A EKONOMICKÝCH VIED

6 EXCELENTNÝCH ÚSTAVOV

- **Stavte na kvalitu**
  Až 96 % našich absolventov/tiek si nájde prácu do pol roka od ukončenia štúdia. Vyberte si psychológiu, ekonómiu, európske štúdiá, mediamatiku, antropológiu alebo verejnú politiku. Získate kvalitné vzdelanie, podporu pedagógov aj cenné praktické skúsenosti.

- **Menej predmetov, viac priestoru na rozvoj**
  Na FSEV UK študujete v priemere päť predmetov za semester, čo prináša viac priestoru na kvalitnú prípravu. Niektoré predmety prebiehajú v angličtine a vyučujú ich aj odborníci z praxe. Súčasťou našich špičkových študijných programov je odborná stáž.

- **Choďte do zahraničia**
  Podporujeme zahraničné mobility Erasmus+, aby si každý študent mohol vyskúšať štúdium na partnerskej univerzite.

- **Život na FSEV UK nie je len o škole.**
  Navštívite významné inštitúcie, zapojíte sa do festivalu FSEV Fest, využijete park a komunitnú záhradu. Naši študenti organizujú komunitné akcie, networkingové stretnutia, charitatívne zbierky, premietania filmov či diskusie a svoje nápady môžu jednoducho pretaviť do reality.Každoročne sa na fakulte organizuje festival FSEV Fest. Ak máte chuť zorganizovať diskusiu, premietať film alebo plánujete aj niečo úplne iné, iniciatívu vždy privítame.

Mgr. Vanda Práznovská – generálny štátny radca v Kancelárii štátneho tajomníka

„Na FSEV UK som získala vedomosti z rôznych sektorových politík a oblastí ako európske a medzinárodné právo. Pracujem na pozícii generálny štátny radca (špecialista v oblasti verejnej a štátnej služby). Využívam odborné vedomosti, praktické skúsenosti a znalosť anglického jazyka s odbornou terminológiou získané počas štúdia. Organizujem podujatia na národnej a medzinárodnej úrovni, kde spolupracujem s kapacitami z diplomacie a práva.“

www.fses.uniba.sk
fsevuk
fsev.uk
FSEV UK

Študijné oddelenie:
studijne@fses.uniba.sk

ŠTUDIJNÉ PROGRAMY

PODMIENKY PRIJATIA

UNIVERZITA
KOMENSKÉHO
V BRATISLAVE

studujnauk.sk

uniba.sk

Comenius.University

Comenius.University

school/comeniusuniversity

UniverzitaKomenskehovBratislave

ComeniusUni

comenius.university

comenius.university

comeniusuni.bsky.social